



Quadro de Mobiliários		
Cód.	Qtd.	Descrição
Armário com chave	1	Armário de ferro fechado com cadeado
Armário de Aço Fechado	3	Armário de ferro fechado 0,92 x 0,40m
Armário Marconaria 1	2	Armário fechado 1,00 x 0,60m
Armário Marconaria 2	4	Armário fechado 0,95 x 0,40m
Armário Superior 01	1	Armário fechado 1,60 x 0,30 x 1,50m, 3 portas
Armário Superior 02	2	Armário fechado 1,00 x 0,30 x 1,50m, 3 portas
Armário Superior 03	1	Armário fechado 1,80 x 0,30 x 1,50m, 3 portas
Armário Func.	4	Armário de aço 9 espess.
Balança	1	Balança Médica Antropométrica Digital
Balança RN	1	Balança Médica Pediátrica Digital
Banco Clínico	2	Banqueta giratória tipo mocho.
Carrinho Instrumental	1	Dimensões 0,50 x 0,70m
Container Grupo A1	1	Container de aço 770
Container Grupo E	1	Container de aço 770
Container Organica	1	Container de aço 770
Container Resíduos	1	Container de aço 770
Container Vaso	1	Container de aço 770
Capote 1	1	Capoteira para vacinas
Estante de Aço	5	Estante de aço com 6 prateleiras
MB CD01	12	Cadeiras modelo escritório para áreas administrativas.
MB CD02	18	Pufos
MB CD03	1	Pufos Ovos
MB CD04	26	Cadeiras
MB G	1	Mesa de exame clínico ginecológico
MB ME05	3	Cama Hospitalar Elétrica
MB MS100	2	Mesa de trabalho com dimensões 1,00 x 0,55m e altura de 0,75m.
MB MS120	6	Mesa de trabalho 1,20 x 0,60 m com gavetas.
MB MS140	1	Mesa de trabalho 1,20 x 0,60 m sem gavetas.
MB MS200	1	Mesa de trabalho com dimensões 2,00 x 0,60m e altura de 0,75m.
MB MSC	1	Mesa de recepção com dimensões 1,60 x 0,90m
MB MSR	1	Mesa de reunião com dimensões 3,00 x 1,00m
MB POL	2	Pufos de medicação reclinável
MB TV42	5	Tv 42"
Palet	2	Palet modular plástico 100x50cm
PC	10	Tela para computador
Teclado	10	Teclado e mouse

Quadro de Áreas	
Ambiente	Área (m²)
Armazenado	4,40
Atendimento de Maternidade	9,90
Área Reservada para manobra de veículos	178,49
Área Verde - Horta	21,00
Área Verde para atividades ao ar livre	22,00
Área Verde para Descompressão Equipe	29,75
Ban. Func. Fem.	4,40
Ban. Func. Masc.	3,40
Bonito 1000	1,01
Cilindro de Gases	1,20
Circulação 01	13,88
Circulação 02	11,10
Circulação 03	7,72
Circulação 04	18,38
Circulação 05	11,06
Circulação 06	7,44
Compressor	1,01
Consultório Diferenciado (Ginecologia) Amovível	11,20
Consultório e MultiSala Lites	9,38
Consultório Indiferenciado	9,24
Consultório Odontológico	9,87
Cove	7,69
DWL	5,14
Educação em Saúde Bucal (Escovão)	6,89
Estacionamento Autônomo 9/10 Indiferenciado	31,60
Espera	33,04
Farmácia - Armazenamento	11,01
Farmácia - Dispensação externa	5,25
Farmácia - dispensação interna	2,80
Quarto 1 Del. de Mat. Est.	3,36
Paramentação	2,22
Pratarias Coletivas Externas	11,35
Recepção	20,61
Resíduos Contaminados (Grupo D)	3,77
Resíduos Contaminados (Grupo A e E)	3,01
Sala de Atendimento Individualizado/Acolhimento	9,90
Sala de Controle	10,05
Sala de Gestão Administrativa	7,83
Sala de Integração das Equipes	16,11
Sala de Medicação, Reabilitação e Coleta de Exames	12,80
Sala de Práticas Coletivas	24,83
Sala de Preparo e Esterilização (Limpas)	6,32
Sala de Recepção e Limpeza (Limpas)	6,90
Sala de Vacinação	10,00
Sanit. Infantil/Falecido	3,00
Sanit. PCD Coleta	3,40
Sanit. PCD Coleta, Diferenciado	3,40
Sanitário PCD Fem.	3,40
Sanitário PCD Masc.	3,40

Quadro de Bato-Meca e Rodapé	
Item	Comprimento (m)
Rodapé interno meia cana com 10cm de altura, em granito	292,16
Rodapé interno meia cana com 11cm de altura, em granito	4,33
Rodapé interno meia cana com 12cm de altura, em granito	6,45



**PROJETO APROVADO**  
O projeto está em condições de ser aprovado em 16/12/2025

Alex Cleyton Almeida Mohanna  
Engenheiro Civil PORT 175/18  
CREA/PR 156234/D  
MUNICÍPIO DE PALMITAL - PR

**Projeto Aprovado pela Visa**

**Palmital PR 16/12/2025**

**Alex Cleyton Almeida Mohanna**  
Engenheiro Civil PORT 175/18

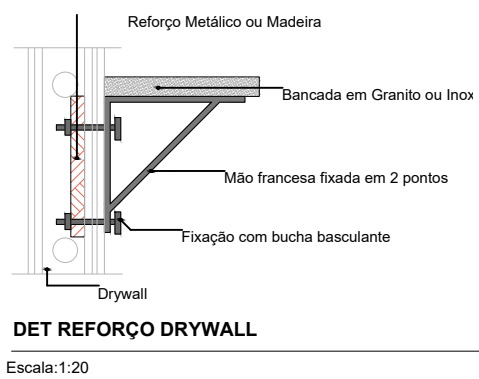

TÍTULO DO PROJETO  
**UNIDADE BÁSICA DE SAÚDE - PORTE 1**

PROPOSTA  
**MINISTÉRIO DA SAÚDE**

**SECRETARIA DE ATENÇÃO PRIMÁRIA À SAÚDE**

CNPJ

00.394.544/0108-14

ENDEREÇO

Secretaria de Atenção Primária à Saúde  
Esplanada dos Ministérios Bloco G Edifício Sede - Ministério da Saúde  
CEP 70.058-900 - Brasília- DF

TÍTULO DA PRONÓIA

**PLANTA DE LAYOUT**

DESCRIÇÃO DA ETAPA

**PROJETO EXECUTIVO**

NOME PRONÓIA - ARQUIVO

MS\_UBS1\_PE\_AQ\_02.12\_R00

REVISÃO

R00

UNIDADE

METROS

DATA

11/11/2025

ESCALA

INDICADA

DIRETOS AUTORES RESERVADOR CONFORME LEGISLAÇÃO NACIONAL E INTERNACIONAL.

FOLHA Nº

1038 X 84,10